

JAK-2 REAL TIME PCR KİTİ

Kat. No: 21R-10-01

GİRİŞ

JAK-2 proteini, hücre içinde hematopoetik büyüme faktörü olarak görev almaktadır. Bu nedenle kanser oluşumunda, özellikle kan kanserinde önemi olabileceği düşünülmektedir. JAK2 mutasyonu, proteinini kodlayan genin 1849 pozisyonunda yer alan tek nokta baz değişimi (G>T) ile gerçekleşmekte ve valin'in, fenilalanin'e dönüşümüne (V617F) neden olmaktadır.

TEST SİSTEMİNİN PRENSİBİ

Test prensibi, Taq DNA polimerazın 5'-3' exonuclease aktivitesine dayanmaktadır. Proben 5' ucunda bir reporter boya ve 3' ucunda da bir quencer boya bulunmaktadır. Quencer boya reporter boyanın ışımamasını baskılamakta aynı zamanda da probun primer gibi davranarak uzamasına engel olmaktadır. PCR esnasında enzim aktivitesi ile birlikte reporter ve quencer arasında bulunan prob parçalanarak ayrılır, baskılanmanın ortadan kalkmasıyla ışımaya meydana gelir. Bu işlem sadece hedef bölge üzerinde hibridize olmuş problemlerde gerçekleşir. Amplifikasyon miktarı arttıkça, reporter boyanın açığa çıkmasıyla birlikte ışımaya doğru olarak artmakta ve bu artış cihaz tarafından eş-zamanlı olarak tespit edilmektedir.

ÜRÜN ÖZELLİKLERİ

Her hasta için, her mutasyon bölgesine uygun, Normal ve Mutant olmak üzere iki master miks çalışılır. Sistem, SNP analizinde kullanılan 5' nükleaz PCR için özel olarak hazırlanmış kullanıma hazır kimyasalları sağlamaktadır ve ilgili mutasyonlara uygun sekans spesifik primerler ve problemler içermektedir.

Sistem iki farklı primer-prob seti içermektedir. Mutasyon analizleri için FAM işaretli, sistemin doğru şekilde çalışıp çalışmadığını kontrol eden internal kontrol analizi için ise HEX boyası ile işaretli prob kullanılmaktadır.

Kullandığınız kit sistemi "**ready to use**" özelliğine sahiptir. Kit, Taq Polimeraz dahil Real Time PCR reaksiyonu için gerekli tüm komponentleri içermektedir.

SİSTEM İÇERİĞİ

Bileşen	20 Test
• JAK-2 Normal PCR Master Miks	400 µl
• JAK-2 Mutant PCR Master Miks	400 µl
• Kontrol DNA	30 µl

SAKLAMA KOŞULLARI

- Tüm bileşenler – 20°C de ve karanlıkta saklanmalıdır.
- Tüm bileşenler, ürün kutusunun üzerinde belirtilen son kullanma tarihine kadar kullanılabilir.
- Sürekli eritip çözdürmek, ürünün hassasiyetinde azalmalara neden olabilir.

DNA İZOLASYONU

Örnekler steril, EDTA'lı (mor kapaklı) tüplere alınmalı, örnek alındıktan sonra kanın pıhtılaşmasına engel olmak amacıyla tüp hafifçe karıştırılmalıdır. Alınan kan örnekleri izolasyon aşamasına kadar +4°C'de saklanmalı, kan örnekleri bir aydan fazla bir süre bekletilecek ise -20°C'de muhafaza edilmelidir.

Sistemimiz, MN NucleoSpin®Blood kitine göre optimize edilmiştir. İzolasyonun son aşamasında, elde edilen DNA'nın **150 µl elüsyon solüsyonu** ile sulandırılması tavsiye edilmektedir.

TEST PROSEDÜRÜ

- Normal (Wild Type) ve Mutant Tip master miksler ayrı ayrı çalışılmalıdır.
- Nazikçe pipetaj yaparak master miksler karıştırılır.
- Bir örnek için, her optik kapaklı tüp veya strip'e, **20 µl master miks (Ready to use)** aktarılır.
- Bu tüplere **5 µl (~1-100 ng) hasta DNA'sı** eklenerek örnek hazırlanmış olur.
- Optik kapaklar kapatılır ve aşağıda belirtilen programla test çalıştırılır.

PCR PROGRAMI

96 °C	1 dk.	Taq Aktivasyonu
96 °C	5 sn.	32 Döngü
60 °C	45 sn.	

Floresan boya olarak **FAM ve HEX** seçilmelidir.

Bu sistemin çalışabileceği cihazlar:

ABI Prism® 7500/7500 Fast
Bio-Rad CFX96
Rotor Gene Q
Roche LightCycler® 480

Eğer:

- ABI Prism® sistemi kullanıyorsanız, lütfen pasif referans olarak "**none**" seçeneğini seçiniz.

ANALİZ

PCR işlemi bittikten sonra, sonuçlarınızı FAM ve HEX boyasında analiz edebilirsiniz. Aşağıdaki analiz resimleri BioRad CFX96 cihazına aittir.

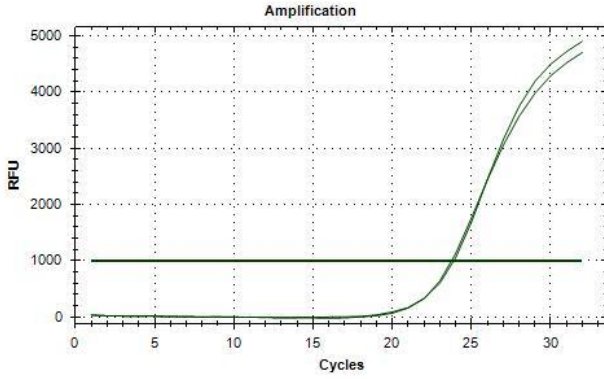

Resim 1: Internal kontroller– HEX Boya

İnternal Kontrol pikleri HEX/JOE boyası ile analiz edilmelidir. DNA eklenmiş tüm kuyularda internal kontrol pikleri gözlenmelidir. CT değeri ise $20 \leq ct \leq 28$ aralığında olmalıdır.

Mutasyon değerlendirmesi FAM boyası ile analiz edilmelidir.

Jak-2 Real Time PCR Kiti, tespit limiti (LOD) \leq %1 Jak-2 mutasyonu olarak belirlenmiştir.

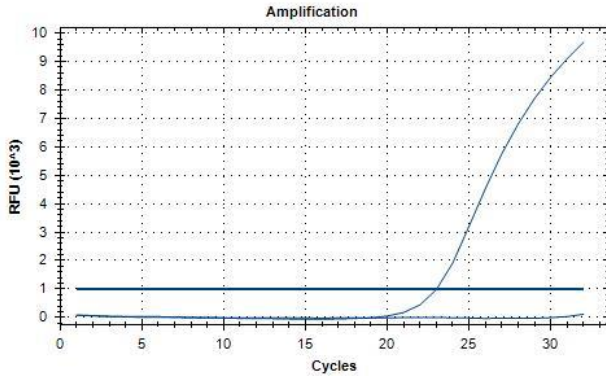

Resim 2: Normal örnek (sadece normal miks ile amplifikasyon) – FAM Boya

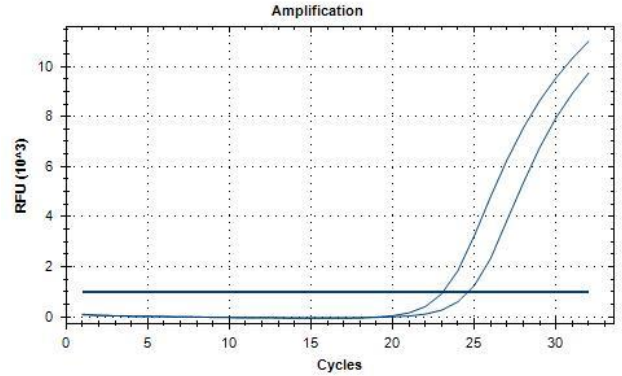

Resim 3: JAK-2 pozitif örnek
(Normal ve mutant miks ile amplifikasyon) – FAM Boya

OLASI PROBLEMLER

Eğer internal kontrol çalışmıyorsa,

- DNA eksikliği,
- Test'te inhibitör varlığı söz konusudur.

Eğer pikler geç başlıyorsa,

- Öncelikle örneklerinizin piklerini pozitif kontrol DNA pikleri ile karşılaştırın. Eğer pozitif kontrol DNA da bir sorun yoksa,
- Örneğinizin DNA'sı saf değildir veya az miktarda inhibitör içeriyor olabilir.
 - Mutant DNA miktarı düşüktür.

Lütfen sorularınız için bizimle temasa geçin. tech@snp.com.tr

UYARILAR

- Saklama koşullarına uygun olarak saklanmalıdır.
- Oda sıcaklığında unutulmuş PCR master miksleri kullanılmamalıdır.
- PCR master miksi oda sıcaklığında tamamen eritilip, baş aşağı edilerek hafifçe karıştırıldıktan sonra tüplere bölünmelidir.
- PCR master mikslerin raf ömrü 12 aydır. Kullanmadan önce üretim tarihine dikkat edilmelidir.
- Yalnızca in-vitro tanı amaçlı kullanılabilir.

Düzenlenme Tarihi: 12.03.2016